

FICHA DE INVENTARIO Y VALORACIÓN DE BIENES CULTURALES INMUEBLES
USO EXCLUSIVO DEL MINISTERIO DE CULTURA

INMUEBLE No MZ 004

Código Nacional

Hoja 1 PR 057

1. DENOMINACIÓN

1.1. Nombre del Bien	CL 9 2 83	1.2. Otros nombres	N.A.
1.3. Pertenece a valoración colectiva	No	1.4. Nombre	N.A.

2. CLASIFICACIÓN TIPOLÓGICA

2.1. Grupo Patrimonial	Material	2.2. Subgrupo Patrimonial	Inmueble
2.3. Grupo	Arquitectónico	2.4. Subgrupo	Arquitectura habitacional
2.5. Categoría	Vivienda urbana	2.6. Subcategoría	Vivienda unifamiliar

3. LOCALIZACIÓN

3.1. Departamento	Bogotá	3.2. Municipio	Bogotá D.C.
3.3. Nomenclatura	CL 9 2 83	3.4. Nomenclatura antigua	N.A.
3.5. Barrio	Egipto	3.6. Código Barrio	003105
3.7. Dentro de sector urbano histórico	Si	3.8. Nombre sector urbano	Sector Urbano Antiguo
3.9. No. de manzana	004	3.10. No. de predio	057
3.11. CHIP	AAA0030KSFZ	3.12. Localidad	Candelaria
3.13. Dentro de perímetro urbano	Si	3.14. UPZ	94
3.15. Nombre UPZ	Candelaria		

4. CARACTERÍSTICAS FÍSICAS DEL INMUEBLE

4.1. Características del predio		Área del predio (m2)	238.4
Frente (ml)	7.4	Área ocupada (m2)	161.2
Fondo (ml)	37.5	Área libre (m2)	77.2
4.2. Características edificación			
	1	2	3
Número de pisos	X		
Uso por piso	Residencial	N.A.	N.A.

5. INFORMACIÓN CATASTRAL

5.1. Cédula catastral	8 1 23	5.2. Matrícula inmobiliaria	050C00253759
5.3. Clase de predio	No PH	5.4. Destino económico	Residencial
5.5. Tipo de propiedad	Particular	5.6. Avaluo Catastral	252770000
5.7. Valor referencia terreno m2	\$ 1,350,000		

6. NORMATIVIDAD VIGENTE

6.1. POT-PBOT-EOT	POT	6.2. Enlace documento	http://www.alcaldiabogota.gov.co/sisjur/normas/Norma1.jsp?i=3769
6.3. Reglamentación	Decretos 469 de 2003 y 492 de 2007		
6.4. Declaratoria BIC (si/no)	Si	6.5. Ambito declaratoria	Distrital
6.6. Acto admin que declara	Decreto 678 de 1994	6.7. Nivel de Intervención	N2-T1-G1
6.8. Aplicable a	N.A.		

7. OBSERVACIONES

No se permitió el acceso al predio

8. LOCALIZACIÓN

9. FOTOGRAFÍA DEL INMUEBLE

Fuente: Equipo Fotografía PEMP Patrimonio Inmueble

10. FOTOGRAFÍA DEL CONTEXTO

Fuente: Equipo Fotografía PEMP Patrimonio Inmueble

11. FOTOGRAFÍA ANTIGUA

Fuente: Recorridos fotograficos por el centro de Bogotá, Noviembre 1981 - Febrero 1982. Colcultura

FICHA DE INVENTARIO Y VALORACIÓN DE BIENES CULTURALES INMUEBLES
USO EXCLUSIVO DEL MINISTERIO DE CULTURA

INMUEBLE No MZ 004

Código Nacional

Hoja 2 PR 057

12. ORIGEN

12.1. Fecha	No documentado	12.2. Siglo	XX
12.3. Momento histórico	Comienzos	12.4. Periodo histórico	Republicano
12.5. Diseñador (es)	No documentado	12.6. Constructor (es)	No documentado
12.7. Fundador (es)	No documentado	12.8. Filiación	Republicano
12.9. Influencia	No documentado	12.10. Uso original	Residencial

13. OCUPACIÓN ACTUAL

	Propiedad	Admin	Arriendo	Comodato	Tenencia	Posesión
Ocupación actual						

Observaciones Ocupación no documentada

	PROPIETARIO	OCUPANTE
13.1. Nombre/ Razón social	Paola Deyanira Montoya Mahecha	No documentado
13.2. Tipo de documento	Cédula de ciudadanía	No documentado
13.3. Número documento	50421285	No documentado
13.4. Dirección	No documentado	No documentado
13.5. Departamento	No documentado	No documentado
13.6. Municipio	No documentado	No documentado
13.7. Teléfono	No documentado	No documentado
13.8. Correo electrónico	No documentado	No documentado

14. DESCRIPCIÓN

Inmueble de 1 piso paramentado en un predio medianero, cuyas dimensiones son 7.4 m de frente sobre la calle 9 y 37.5 m de fondo, dando una proporción de 1 a 5.0 veces. La ocupación del predio se realiza a partir de un volumen con un patio lateral y un solar con forma en L. Su uso actual es residencial. No se permitió acceso al inmueble pero hay información planimétrica en revisión documental del IDPC. Se accede a la edificación a través de un vano lateral, que entrega a un zaguán, comunicando con el patio lateral, alrededor de este hay una sala, un comedor, una cocina, 5 alcobas y un corredor lateral que distribuye a dos baños, una bodega y un solar. La fachada está resuelta en un cuerpo continuo en ladrillo a la vista con tres vanos verticales (1 de acceso y 2 de ventana, con postigos, en madera) y un alero de caja. El sistema estructural es en muros de carga en ladrillo y la cubierta es a dos aguas en teja de barro y estructura en madera. La carpintería es en madera.

15. OBSERVACIONES

Los períodos corresponden a la clasificación propuesta por el Manual de inventario Inmueble expedido por el Ministerio de cultura. Las épocas y siglos identificados en las fichas son aproximados, clasificados de acuerdo con sus características del lenguaje arquitectónico, estructura y materiales correspondientes. No obedecen a un estudio exhaustivo de cada inmueble, su precisión será realizada por el estudio histórico que se exija en la presentación de requisitos para su intervención.

16. FOTOGRAFÍAS INTERIORES

NO DOCUMENTADO

Fuente: No documentado

17. RESEÑA HISTÓRICA

Inmueble construido en la primera década del siglo XX, correspondiente al periodo republicano. Destinado para vivienda, su uso sigue siendo residencial. En la actualidad, el inmueble pertenece a Paola Deyanira Montoya Mahecha. Se desconocen los datos de autor, diseñador y/o constructor. No se tiene información acerca de solicitudes de intervención ni de antecedentes de archivo. Según la revisión de aerofotografías históricas, desde 1936, se conserva el volumen con patio lateral y solar en forma de L.

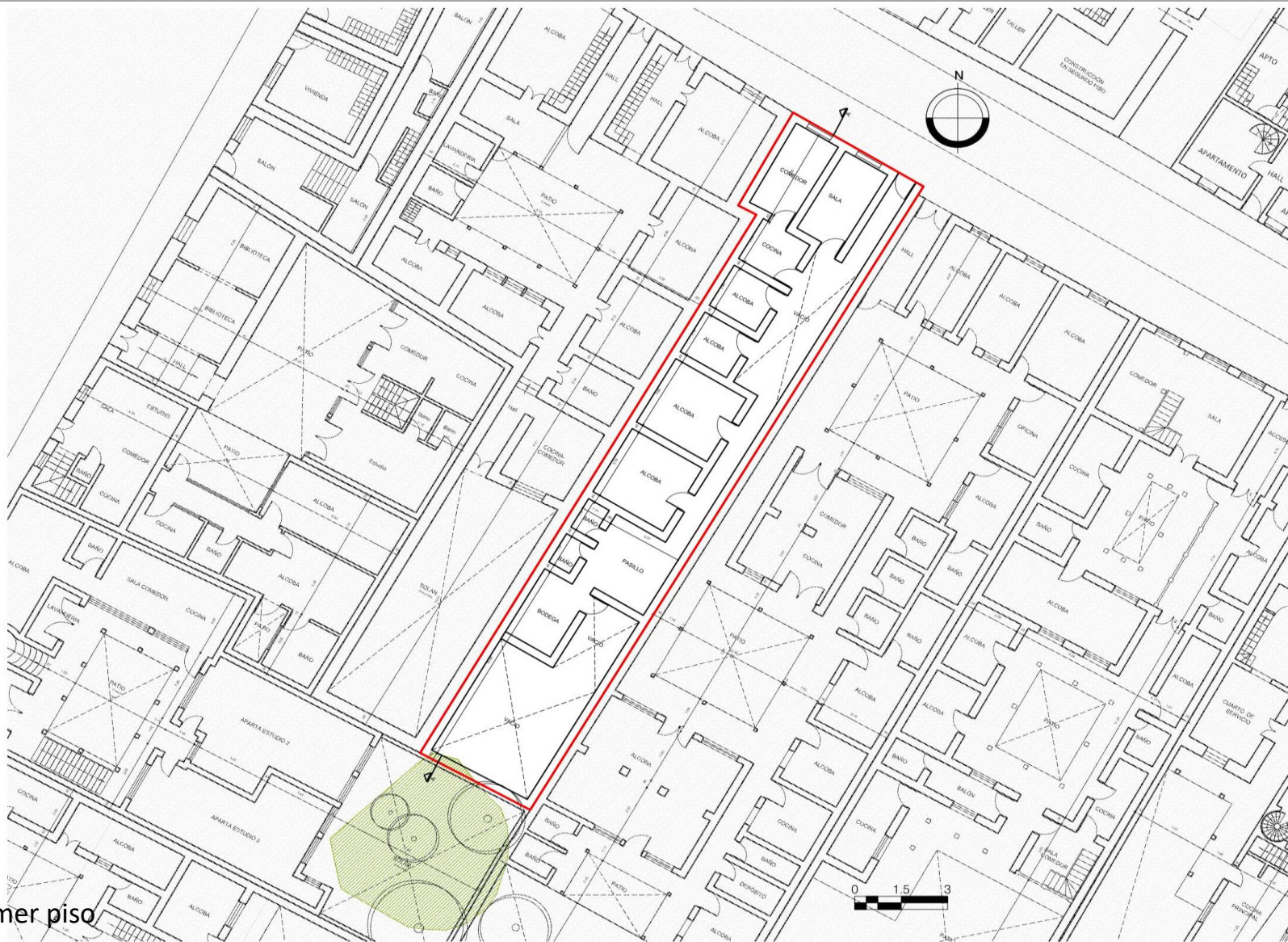
18. PLANIMETRÍA (PLANTA ARQUITECTÓNICA)

Planta primer piso

FUENTE:

Equipo Levantamientos PEMP Patrimonio Inmueble. Restituido con información encontrada en archivo documental.

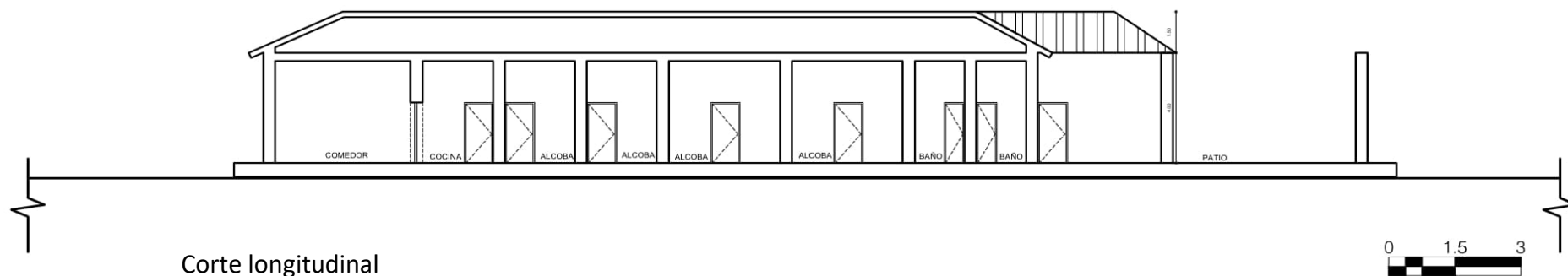
19. PLANIMETRÍA (FACHADA, CORTE)

Fuente: Equipo Levantamientos PEMP Patrimonio Inmueble. Restituido con información encontrada en archivo documental.



Fachada Norte

Fuente: Equipo Fotografía PEMP Patrimonio Inmueble

20. VALORACIÓN

Valor histórico: Inmueble fue construido en la primera década del siglo XX, correspondiente al periodo republicano, de fácil lectura en su tipología original y lenguaje arquitectónico, mantiene su patio lateral y su solar. La fachada conserva la materialidad y composición. Es vestigio de los primeros inmuebles construidos durante el siglo XX en este lugar, lo cual además compone un perfil urbano muy característico de este sector.

Valor estético: El inmueble tiene un valor estético importante debido a su buen estado de conservación y de mantenimiento, lo cual permite no solamente leer la tipología de un volumen con patio lateral y un solar, sino que su fachada conserva la materialidad y composición. También permite entender la manera en que empezaba a darse el cambio estético entre los inmuebles provenientes del siglo XIX y XX.

Valor simbólico: No se conocen datos o valoraciones previas que soporten su valor simbólico.

21. SIGNIFICACIÓN CULTURAL

El barrio corresponde a una de las primeras parroquias del período colonial, que se ha consolidado y ha permanecido en la ciudad. Egipto conserva su nombre original que alude a la Ermita de nuestra señora del destierro y huida a Egipto, construida originalmente en 1556. La arquitectura doméstica propia del barrio obrero periférico que fue Egipto, y las celebraciones tradicionales que allí todavía se realizan, como la fiesta de los Reyes, son aspectos que hoy identifican, caracterizan y permanecen en la memoria de los habitantes del barrio y de los Bogotanos.

	Diligenció:	PEMP Patrimonio Inmueble	Código de identificación	Hoja 4
	Fecha:	2016-2017		
	Revisó:	PEMP Patrimonio Inmueble	003105004057	de 5
	Fecha:	2018		

22. NIVEL DE INTERVENCIÓN

18,1 NORTE

CALLE 9



18,2 ORIENTE

CARRERA 1



18,3 SUR

CALLE 8



18,4 OCCIDENTE

CARRERA 3

23. OBSERVACIONES:

N.A.

	Diligenció:	PEMP Patrimonio Inmueble	Código de identificación	Hoja 5
	Fecha:	2016-2017		003105004057
	Revisó:	PEMP Patrimonio Inmueble		
	Fecha:	2017		